

女性の不安に
先生が答えます!

ママの お悩み相談所

女性特有の月経の悩みや妊娠の不安などに、「マタニティ歯科」「産科・婦人科」の先生が答えてくれます。それぞれ詳しい知識を持って、不安や気がかりをすっきり解消しましょう!

Vol. 3

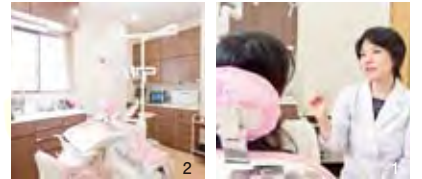

1. 妊産婦や新生児、乳児を対象とした口腔ケア指導を実施しています。2. 最新の機器を備えた施術室。リラックスして治療が受けられます。3. 歯の健康を考えたガムや歯ブラシ、歯磨き粉などお口の健康を保つためのグッズも取り揃えています。

産科・婦人科に「マタニティ歯科」を併設した全国でも珍しいクリニック。歯の治療は産科の知識を持つ歯科医が対応。産科・婦人科と歯科の情報共有ができています。妊娠期間、健康状態、診察経過に合わせた治療ができます。また、赤ちゃんがお腹にいるときから虫歯予防をすることに力を入れており、唾液検査で虫歯菌の量を計り、検査結果を踏まえてケアプランを立ててくれます。

親子で取り組める、
健康な歯をキープする方法を教えてください。

歯科健診や歯磨きなど、
こまめに歯をチェックすることが大切です。

妊娠中・授乳中でも
歯科治療は受けられますか?

虫歯菌の感染を防ぐため、お母さんの虫歯治療は妊娠中に終わっておくことが大切とされています。そして、専門的な知識を持った歯科医師が、産科医との連携の下で治療を行うことをおすすめします。妊娠中も、歯科治療を続けていただくのに差しつかえはありません。産前に歯科治療を終えられなかった人は、早めに治療を受けましょう。

虫歯菌は赤ちゃんに
うつりますか?

虫歯菌は赤ちゃんに感染します。感染予防のためにも、妊娠

中にも歯科健診を受けて悪いところは治療しておきましょう。また、パパ、ママの虫歯菌を活動度の高いものから低いものへ質を変え、量を減らしておくことが大切です。そのために、カリエス(虫歯リスク)テストを受けて自分の虫歯菌の状態を知り、歯科医院で効果的な予防プログラムをたててもらいましょう。

歯磨き習慣は、歯の生えていない時期からの習慣づけが大切です。お口の中に、歯ブラシや指が入るのを嫌がらないようにトレーニングをしましょう。根気よく怒らず言い聞かせて、コミュニケーションツールとして歯みがきタイムを活用してください。

歯磨き習慣は、歯の生えていない時期からの習慣づけが大切です。お口の中に、歯ブラシや指が入るのを嫌がらないようにトレーニングをしましょう。根気よく怒らず言い聞かせて、コミュニケーションツールとして歯みがきタイムを活用してください。

産科・婦人科・婦人科(不妊治療)・歯科 エンジェルベルクリニック

愛知県岡崎市錦町5-1
<歯科>
☎0564-66-0316
<産科・婦人科>
☎0564-66-0050
<不妊センター>
☎0564-66-0301
P122台
★愛知環状鉄道線北岡崎駅より徒歩5分。



<歯科診療時間> ※予約制

	月	火	水	木	金	土
9:00~12:30 (受付8:30~12:00)	○	○	○	○	○	○
13:30~16:30 (受付13:00~16:00)	○	○	○	○	○	×

教えてくれたのは
この先生!



医療法人 葵鐘会 歯科部長
近藤千裕先生

愛知学院大学歯学部卒業。名古屋大学院医学研究科産婦人科学講座COE博士研究員、愛知学院大学歯学部生化学講座助教を経て、葵鐘会歯科部長に就任。

※産科・婦人科、不妊センターの診療時間については、HPまたは右記電話番号にお問い合わせください。

教えてくれたのは
この先生!



フォレストベルクリニック
国際東洋医学センター・
女性健診センター長
磯部哲也先生

大阪大学医学部・理学部卒業。日本産婦人科学会認定専門医、日本東洋医学会認定漢方専門医、日本生殖医学会認定日本生殖医療専門医、日本超音波医学会認定超音波専門医、中国政府主催世界中医薬連合会認定国際中醫師。

経験豊富なスタッフが24時間体制でサポートしてくれる『フォレストベルクリニック』が、5月2日、守山区に誕生。漢方治療や、鍼灸治療を導入しており幅広く対応してもらえます。また、子宮頸がんや乳がんなど、女性のトータル検診をしてもらえます。

産科・婦人科・婦人科(漢方)・女性内科 フォレストベルクリニック

名古屋市守山区
上志段味羽根前600
☎052-737-0003
P100台
★JR中央本線高蔵寺駅より市バス大曾根行き上志段味バス停下車、徒歩1分。



<婦人科(漢方)・国際東洋医学センター・
女性健診センター診療時間> ※予約優先

	月	火	水	木	金	土
9:00~12:30 (受付 8:30~12:00)	○	○	○	○	○	○
15:00~18:00 (受付 14:30~17:30)	○	○	○	○	○	×

※産科・婦人科、女性内科の診療時間についてはHPまたは上記電話番号にお問い合わせください。

平日は仕事があるため
病院になかなか行けなくて
困っています。

産科・婦人科の診療時間は
平日の夕診や土曜日の午前診
もあります。また、無料の託児所や、
100台分の駐車場を完備しているの
で、多くの女性に安心してお越しいた
だける設備を整えています。

婦人科(漢方)では、
どのような症状に対して
治療を行っていますか?

漢方・鍼灸等の専任医師が
女性特有の更年期障害・生
理痛・月経不順・月経前症候群・不

妊娠や、頭痛・腰痛・めまい・肩こり
等の症状に漢方・鍼灸等を用いた治
療を行います。

がん検診を受けてみたいの
ですが不安です。

がんの早期発見のために、専門
認定資格を持つ産婦人科医師
がマンモグラフィ検査と超音波検査を用
い、子宮がんや乳がんの検査を行います。

他の病院の内科と女性
内科の違いは何ですか?

女性内科では通常内科の他に、
妊娠期の腰痛や産後のケアな
ど、妊婦さん特有のマイナートラブルをケ

アシ広くサポートしています。

安心して産み、育てる社会人。

- ◆セブンベルクリニック (稲沢市)【産科・婦人科・小児科】
- ◆ローズベルクリニック (可見市)【産科・婦人科】
- ◆グリーンベルクリニック (豊田市)【産科・婦人科】
- ◆エンジェルベルクリニック (岡崎市)【産科・婦人科・婦人科(不妊治療)・歯科】

- ◆アルプスベルクリニック (高山市)【産科・婦人科】
- ◆ロイヤルベルクリニック (緑区)【産科・婦人科・歯科】
- ◆フォレストベルクリニック (守山区)【産科・婦人科・婦人科(漢方)・女性内科】
- ◆パークベルクリニック (豊橋市)2012年9月1日開業予定